Kirjastoalan kansainvälisen yhteistyön ajankohtaisia kuulumisia

YKN 5.11.2026

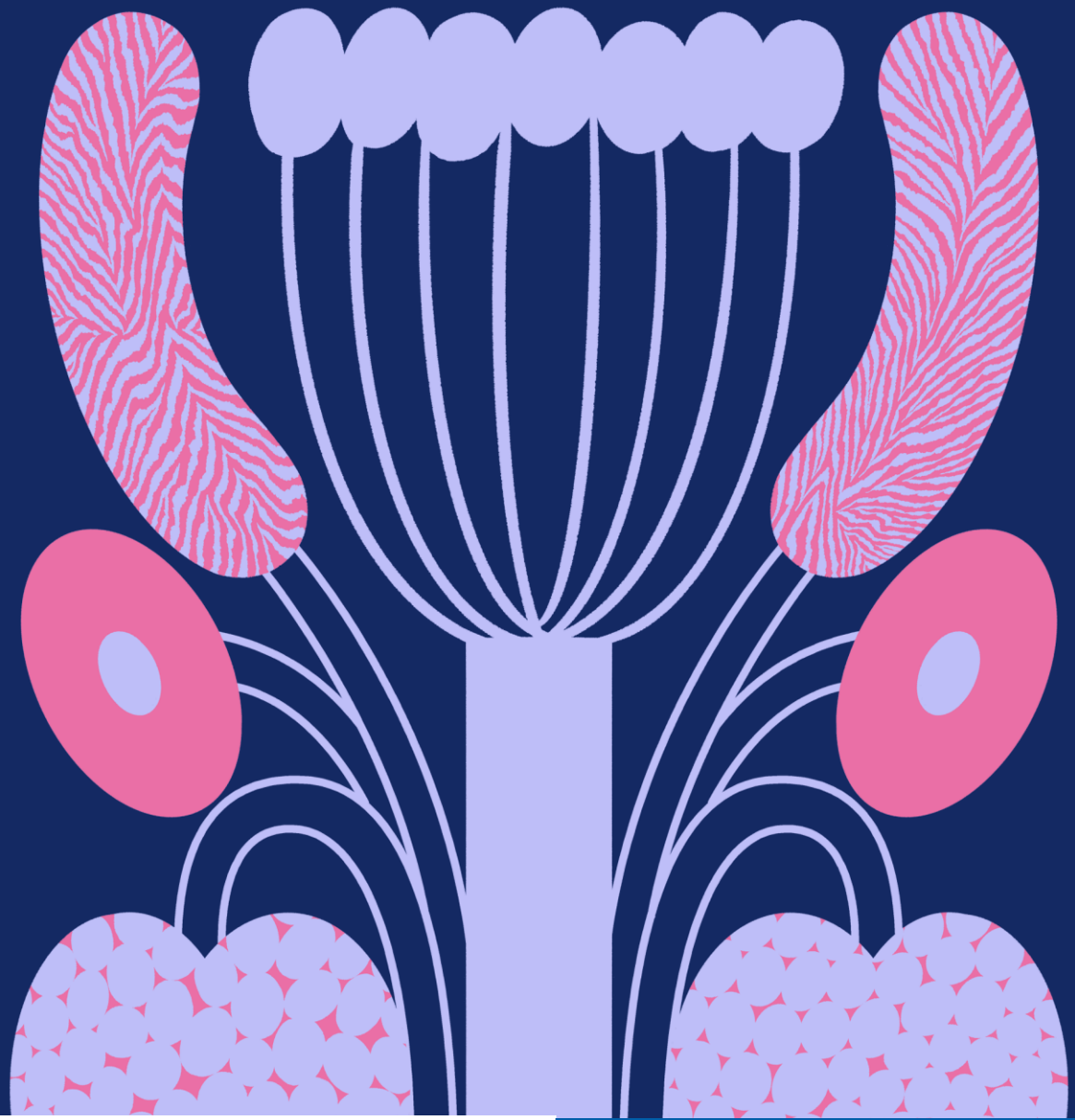

SUOMEN KIRJASTOSEURA



Mitä kansainvälisellä yhteistyöllä voidaan parhaimmillaan saavuttaa?

- laadukkaampia ja tehokkaampia palveluja käyttäjille
- osaamisen kehittymistä
- kirkkaampi ammatti-identiteetti
- parempaa kirjastolainsäädäntöä ja/tai toimenpidesuosituksia
- tukea vaikuttamistyöhön
- parempaa kirjastoarkkitehtuuria

Yhteistyöstä voidaan oppia myös kriiseissä ja haastavissa tilanteissa

- Ukraina, Iran, Libanon, Yhdysvallat, Irlanti, Saksa
- Sensuuri
- Polarisaatio



IFLA

- Maailmanlaajuinen kattojärjestö ja edunvalvoja
- Kansainvälisen yhteistyön rakentaminen
- Alan kehittäminen ja osaamisen vahvistaminen
- Kestävän kehityksen tukeminen
- Verkosto ja kohtaamispaikka
- Ajankohtaista: vaalit 2027, pj-kandidaatti Ruotsista
- IFLA 100 vuotta 2027



SUOMEN KIRJASTOSEURA



EBLIDA eblida.org

- Euroopan kirjastot (myös ei-EU)
- Vaikuttamistyö
- Kirjastojen merkitys yhteiskunnassa
- Eurooppalaisen yhteistyön vahvistaminen
- Rahoituksen ja kehittämisen tukeminen

Knowledge Rights 21

- Rahoitus mm. IFLA:lta
- Selkeä tehtävä: kirjastoille ja tutkimusorganisaatioille on saatava paremmat oikeudet digitaalisiin materiaaleihin
- Tekijänoikeuslainsäädännön uudistaminen kulttuuriperinnön ja tutkimuksen saavutettavuuden parantamiseksi
- Let Libraries Be Libraries + Let Libraries Enable Europe



Public Libraries 2030 – PL2030

- Pieni dynaaminen vaikuttajatoimisto Brysselissä
- meppi- ja taustatapaamisia
- Library fact sheets infograafi
- MEP Library Lovers –ryhmä
- Lighthouse Libraries –verkosto
- projekteja



Strengthening Europe Through Public Libraries



- EU:n kulttuuriohjelma 2023-2026
- Mandaatti EU:n ministerineuvostolta
- Työn tekivät edustajat kaikista jäsenvaltioista
- Nykyaikaisen kirjaston roolin valottaminen
- Julkaisun hyödyntäminen: EU:n laajuinen rahoitusohjelma kirjastojen työn vahvistamiseen

SUOMEN KIRJASTOSEURA

Lähteet:

- www.ifla.org
- www.eblida.org
- www.knowledgerights21.org
- https://publiclibraries2030.eu/
- https://naple.eu/
- https://libereurope.eu/

Kiitos!

info@fla.fi

juha.manninen@fla.fi

0444934166

